

¿QUÉ ÁREAS
TRABAJAMOS?

¿QUÉ ES ABA?

¿CÓMO SE HACE?

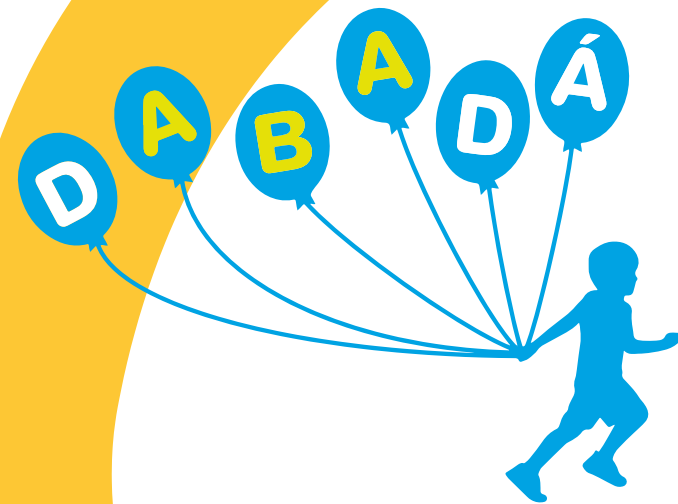

TRATAMIENTO
PSICOEDUCATIVO

¿QUÉ ÁREAS TRABAJAMOS?

- Habilidades básicas
- Dificultades de conducta
- Habilidades académicas
- Conducta social y juego
- Hábitos de autonomía
- Conducta verbal o sistemas de comunicación alternativos.
- Capacidades de atención y memoria.
- Habilidades pre-requisitas para el aprendizaje
- Comprensión del lenguaje
- Trabajo en diferentes contextos donde puedan existir dificultades (parque, centro comercial, colegio etc)
- Estereotipias, rituales y autoestimulaciones.
- Fomentar intereses: ampliando las actividades desarrollarse de forma adecuada.
- Para el desarrollo de los objetivos del tratamiento siempre se tienen en cuenta las demandas de la familia y la evaluación realizada por el equipo.

¿QUÉ ES ABA?

Análisis Aplicado de Conducta

Desarrolla habilidades y disminuye problemas de conducta.

Tratamiento científicamente probado. Procura la adquisición de habilidades concretas para lograr una vida autónoma.

Tratamiento adaptado a cada alumno: procedimientos para la enseñanza, ayudas, motivación.

Se trabaja con la motivación del alumno.

Se trabaja desde los principios básicos del aprendizaje. Utilizando sobretodo refuerzo y extinción.

Procedimientos de ayudas y su retirada. Haciendo posible el aprendizaje.

A mayor intensidad del tratamiento las investigaciones indican que es más eficaz.

Se lleva a cabo en numerosos países (EEUU, Inglaterra...)

¿CÓMO SE HACE?

Evaluación personalizada a cada niño, con la familia: Informe sobre el tratamiento y número de horas recomendadas.

Puesta en marcha de las sesiones, si es necesario formación del equipo de trabajo (en metodología ABA para la intervención del niño)

El equipo de trabajo está formado por : terapeutas y supervisores. Los supervisores revisan el tratamiento, evolución del niño y formación de los terapeutas

Formación de familia: para continuar con pautas de la sesión, trabajar dificultades, hábitos de autonomía, tiempo libre etc. Enseñarles a los padres estrategias para que sus hijos aprendan en contextos naturales y disminuyan las dificultades.

Se registran todos los datos a lo largo de la sesión.

Informe mensual de las pautas para el tratamiento , informes trimestrales para la familia, coordinación con otras personas que trabajen con el niño

